



Chapitre Maisonneuve

Journal INFOMAISSON Décembre 2016 Excursions pour Saison 2016-2017



Joyeux Noël et Bonne Année

Bonjour;

Nous vous invitons à débiter vos célébrations du temps des fêtes avec nous, en devenant un lutin du père Noël, pour ensuite faire la fête au restaurant Buona Sera et assister à notre traditionnel dîner du Jour de l'An.

Nous vous offrons nos meilleurs vœux de la saison, Santé et Bonheur pour l'année 2017.

Paix sur Terre aux hommes de bonnes volontés.

Au plaisir de vous revoir.

Pierre - Yvon - Ginette et Rino

Courriel : heritagemaisonneuv@aei.ca

Vous pouvez communiquer avec nous:

Club Héritage-Chapitre Maisonneuve
C.P. 217 Succursale St-Michel
Montréal (Québec) H2A 3L9
Tél. : 514-721-7743 poste 2005

Pierre Amyot
Président
450-654-2709

Yvon Rainville
Vice-président
melanie7@videotron.ca

Ginette Poirier
Trésorière
gipoirier@aei.ca

Rino Rioux
Webmaitre
rino.rioux@sympatico.ca

Site WEB du chapitre Maisonneuve: <http://heritageclub.ca/maisonneuve/accueil/>

IN MEMORIAM



Jacqueline Gignac 1940-2016

Nous désirons offrir nos sympathies aux familles Gignac et Caisse et à tous leurs proches.

Atelier du père Noël en décembre 2016

Appel à tous!
Devenez un lutin!

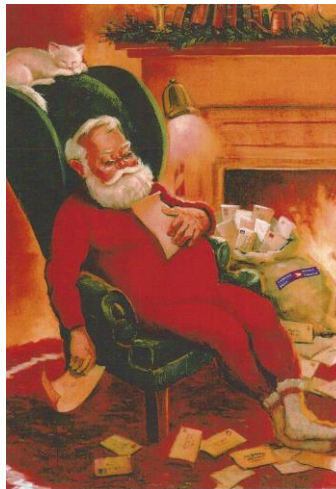

Le père Noël a besoin d'aide !

1988-2015 -Une tradition de service.

Nous vous invitons à vous joindre à nous au **bureau de poste St-Michel** transformé pour cette occasion en ATELIER du père Noël au **7640 boul. St-Michel au sud du boul. Crémazie.**

Nous servirons un diner au cours des 3 jours indiqués ci-dessous.

Veillez nous contacter aux numéros cités à la page 1 pour nous informer de votre participation durant le mois de décembre 2016 aux dates suivantes:

7 décembre à 9.30 heures	14 décembre à 9.30 heures	21 décembre à 9.30 heures
---------------------------------	----------------------------------	----------------------------------

Nous attendrons vos appels pour le grand plaisir des enfants et leurs familles du Grand Montréal et des environs.

Campagne d'adhésion au Chapitre Maisonneuve 2017

Notre campagne d'adhésion 2017 a débutée 1er octobre dernier..

Vous trouverez **ci-joint un formulaire d'adhésion** afin de faire parvenir au chapitre votre cotisation annuelle.

Votre cotisation annuelle vous permet de recevoir votre journal, 4 fois par année, et vous informe des nouvelles des membres agrémentés de photos prises lors de nos évènements, dîners, soupers et excursions que nous organisons et de chroniques de nature générales.

Élections 2017 et Réunion générale annuelle

Le mercredi **22 mars 2017**, au restaurant **Apelia** se tiendra la réunion annuelle et les élections d'un vice-président et d'un secrétaire pour notre chapitre au restaurant **Apelia**.

Vous trouverez ci-joint le formulaire à remplir si vous désirez vous présenter à l'un de ces postes.

Vous devrez être un membre cotisant du Chapitre Maisonneuve en 2017.

Veillez nous faire parvenir le **bulletin d'inscription ci-joint au bureau avant le 16 mars 2017:**

Club Héritage-Chapitre Maisonneuve
C.P. 217 Succursale St-Michel
Montréal (Québec) H2A 3L9
Tél. : 514-721-7743 poste 2005

N'hésitez pas à vous joindre au conseil d'administration, le poste de secrétaire est toujours disponible. Votre collaboration sera des plus appréciées.

Des nouvelles de nos membres Dîner du mois d'octobre 2016



Chronique Information

Vous trouverez ci-dessous une chronique de ["éducaloi.qc.ca"](http://éducaloi.qc.ca) :

La mise en demeure: petit guide



Lichtmeister Photography Productions / iStock / Thinkstock

Généralement, avant de poursuivre une personne avec qui on est en conflit, on la « **met en demeure** » au moyen d'une lettre. Que faut-il écrire dans cette lettre? Est-elle obligatoire? Comment y répondre? Soyez sans crainte! [Éducaloi](#) répond à ces questions dans une série d'articles.

La lettre de mise en demeure: qu'est-ce que c'est? Dans cet article, [Éducaloi](#) vous explique:

- ce qu'est une mise en demeure;
- dans quelles circonstances elle est obligatoire;
- pourquoi en envoyer une lorsqu'elle n'est pas obligatoire; et
- comment fonctionne la mise en demeure automatique.

Comment écrire une lettre de mise en demeure? Vous souhaitez envoyer une lettre de mise en demeure, mais vous ne savez pas par où commencer. Dans cet article, [Éducaloi](#) vous aide à écrire vous-même votre lettre en répondant à ces questions:

- Qui peut écrire une lettre de mise en demeure?
- Que doit mentionner cette lettre?
- À quel moment et comment l'envoyer?

Vous trouverez aussi dans cet article des modèles et exemples de lettre de mise en demeure.

Vous avez reçu une lettre de mise en demeure: que faire? Dans cet article, [Éducaloi](#) vous explique:

- comment répondre à une lettre de mise en demeure;
- quels facteurs sont à considérer avant de répondre; et
- comment se préparer à négocier ou à aller en cour.

Important !

Cet article explique de façon générale le droit en vigueur au Québec et n'est pas un avis ou un conseil juridique. Pour connaître les règles particulières à votre situation, consultez [un avocat ou un notaire](#).

Albi le Géant

Les cartes cadeau d'une valeur de 500.00 \$ et sans date d'expiration sont toujours disponibles, pour les membres du Club Héritage et pour l'obtenir, vous pouvez en faire la demande à Pierre, votre président du chapitre Maisonneuve.

Ces cartes cadeaux sont la gracieuseté de notre partenaire de prestige et ses concessionnaires.

ALBI
LE GÉANT
.COM

AVANTAGE



OBTENEZ VOTRE **500\$**
CARTE-CADEAU DE

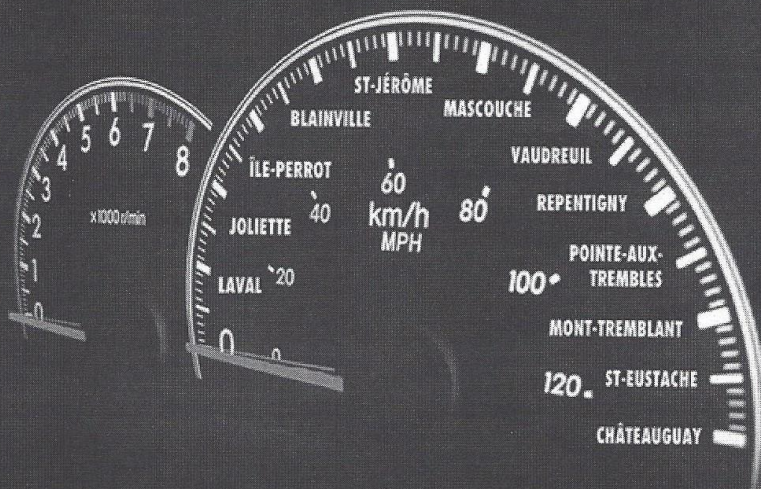

*VALIDE À L'ACHAT D'UN VÉHICULE
DANS L'UNE DE NOS CONCESSION.*

Mazda - Kia - Ford - Lincoln - Hyundai - Chrysler - Dodge - Jeep - RAM - Fiat
Nissan - Infiniti - Honda - Chevrolet - Buick - GMC - Corvette - ALBI Occasion l'Er

1 800 783 2524

WWW.ALBILEGEANT.COM/500

Johnson/MÉDOC/La Capitale

Depuis le mois de juin dernier, nous vous faisons part en partenariat avec Johnson Inc., des plans d'assurance voyage, assurance habitation et assurance auto qui sont disponibles aux membres du Club Héritage à travers le Canada. Vous trouverez ci-dessous à cet effet un pamphlet promotionnel.



En partenariat exclusif avec



Éviter une hausse de prime après une réclamation auto, c'est possible!

Votre auto a disparu ou a été vandalisée? Votre jeune a fait un accident avec votre auto? Vous n'aviez pas vu ce nid de poule géant qui a brisé votre roue? Parmi toutes les préoccupations causées par de telles situations, il y a l'idée que votre prime d'assurance auto va gonfler au prochain renouvellement... sauf si vous avez opté pour une protection optionnelle qui pardonne vos réclamations auto! On vous explique!

Pourquoi l'assurance auto coûte-t-elle plus cher après une réclamation?

En cas de sinistre auto, vous devez, entre autres, communiquer avec votre assureur pour l'aviser des dommages subis ou causés, même si vous ne souhaitez pas réclamer. Malheureusement, les statistiques démontrent qu'à la suite d'une réclamation, les chances de subir un autre sinistre augmentent. C'est pourquoi les assureurs inscrivent tous les sinistres automobiles pour une période de 6 ans dans une base de données partagée : le Fichier central des sinistres automobiles (FCSA). Au moment de renouveler votre assurance auto ou d'assurer un nouveau véhicule, les assureurs se basent, entre autres, sur les sinistres inscrits dans votre dossier FCSA pour déterminer le risque que vous subissiez un nouvel accident. Plus vous avez de sinistres à votre dossier, plus ce risque est élevé et plus votre prime augmentera.

Mais il existe maintenant une manière pour les automobilistes québécois d'éviter cette hausse : la protection optionnelle « réclamations pardonnées ».

Comment fonctionne l'option « réclamations pardonnées »?

La protection réclamations pardonnées permet d'éviter les hausses causées par 1 ou même 2 réclamations auto, sur une période de 5 ans. Cela signifie que vos réclamations pardonnées seront inscrites à votre dossier FCSA, mais que votre assureur n'en tiendra pas compte dans le calcul de votre prime au prochain renouvellement! Votre prime pourrait tout de même augmenter légèrement pour d'autres raisons, comme une révision de tarification de la part de l'assureur ou l'inflation. Mais ces hausses potentielles sont mineures comparées à la hausse moyenne causée par une réclamation.

Plusieurs variantes de cette protection existent sur le marché; informez-vous bien pour vous assurer que vous choisissez le meilleur rapport qualité-prix! En effet, certains assureurs ne pardonnent pas tous les types de réclamations ou imposent des conditions strictes. Par exemple, ils pourraient exiger que vous conserviez cette protection pendant 5 ans, ou encore l'accorder seulement pour les conducteurs ayant un minimum d'années d'expérience de conduite.

D'autres, comme La Capitale, offrent une version moins engageante, où les réclamations pardonnées le demeurent tant que vous restez client pour une assurance auto personnelle chez eux, même si vous décidez de retirer cette option.

Un petit investissement payant!

Une bonne protection « réclamations pardonnées » devrait vous revenir moins cher que la hausse de prime moyenne causée par une seule réclamation auto.

Vous croyez que ce type de protection n'est pas pour vous, puisque vous ne faites jamais d'accident ni de réclamation d'assurance? Dans les faits, personne n'est vraiment à l'abri d'un accident. Pour quelques dollars par mois, vous avez l'option de protéger non seulement votre bon dossier de conducteur, mais aussi votre tranquillité d'esprit et votre compte en banque!

Apprenez-en plus sur les réclamations pardonnées en communiquant avec nous!

La Capitale assurances générales inc.

Cabinet en assurance de dommages

1 800 563-0677 – lacapitale.com/johnson

Important

Réservations pour nos dîners, soupers et les excursions.

Afin de nous permettre de connaître le nombre de participants à nos activités le plus rapidement possible, **nous vous invitons à confirmer votre présence avant ces activités.** Nous devons à chacune des activités informer les restaurateurs du nombre de participants. Votre collaboration à l'organisation de nos activités sera très appréciée. Merci.

Vous pouvez confirmer votre présence de 2 façons:



- Par courriel au heritagemaisonneuv@aei.ca



- Par téléphone ou par courriel à la personne du chapitre de votre choix que vous trouverez à la page 1 de ce journal.

Date à réserver à votre agenda 2016-17

Chapitre Maisonneuve

Voir les détails de ces événements dans nos pamphlets ci-joints.

Souper dansant de Noël

Dimanche 18 décembre 2016

Restaurant Buona Sera

Dîner du Jour de l'an

Jeudi 29 décembre 2016

Restaurant La Casa grecque

Dîner de janvier 2017

Mercredi 25 janvier 2017

Restaurant L'Académie

Dîner de février 2017/St-Valentin

Mercredi 15 février 2017

Restaurant FuLam-Repentigny

Dîner de mars 2017/Élections et RGA

Mercredi 22 mars 2017

Restaurant Apelia

Noël des autres chapitres



Chapitre Ville-Marie

Dimanche, le 4 décembre à 18 h
Restaurant Costa Del Sole 4855 Jarry Est, Montréal
Menu au choix, de 21,95 à 26,95\$, Établissement licencié
Soirée dansante-Spectacle, tirages, prix de présence.
514-388-8703 poste 2007

Chapitre Laurentides-Lanaudière

Samedi le 10 décembre 2016 à 17 h 30.
À la cabane à sucre « Chez Lalande » 862, Montée Laurin à St-Eustache.
Repas du temps des fêtes, disco-mobile. Un verre de vin ou une bière vous sera offert
gratuitement au repas, servi à compter de 18 h.
Cotisants 40,00\$ non cotisants: 45,00 \$
Club Héritage chapitre Laurentides-Lanaudière
2090, rue Monterey, Laval, QC H7L 3S0
Pour informations : Pierre M. Lussier 450-621-6057, pierremlussier@videotron.ca

Chapitre Richelieu

Diner des fêtes le 14 décembre 2016
CASA GRECQUE 8245 BOUL. TASCHEREAU, BROSSARD J4Y 1A4
Coût : 35,00 \$
Des consommations vous seront servies entre 11 h et midi.
Très important : Limite de 140 billets maximum, réserver vos places.
Faites-nous parvenir votre chèque au nom de :
Club Héritage Chapitre Richelieu
a/s Diane Richard, 182 Benoit Est Longueuil QC J4J 2N7
Courriel : diane2222@hotmail.com tel. : 450.647.0961





Formulaire d'adhésion 2017

heritagemaisonneuv@aei.ca

Tél. : 514-721-7743 poste 2005

Je désire être membre cotisant du Club Héritage – Chapitre Maisonneuve.

La cotisation annuelle est de 13,00\$ par personne ou
de 25,00\$ par couple.

Nouvelle adhésion

Renouvellement

COMPLÉTER EN LETTRES CARRÉES S.V.P.

Nom : _____ Prénom : _____

Adresse : _____ App.: _____

Ville : _____ Code postal : _____

Numéro de téléphone : _____ Adresse courriel: _____

CONJOINT(E)

Nom : _____ Prénom : _____

Adresse : _____ App. : _____

Ville : _____ Code postal : _____

Numéro de téléphone : (____) _____ Adresse courriel: _____

Je désire ajouter un montant à mon chèque pour contribuer à la Fondation
communautaire de Postes Canada pour un montant de _____ \$

Vous trouverez ci-joint mon chèque au montant total de _____ \$

**S.V.P., faire parvenir ce formulaire accompagné de votre paiement à l'adresse
suivante :**

Club Héritage – Chapitre Maisonneuve

C.P. 217

Succursale St-Michel

Montréal (Québec) H2A 3L9

ZONE RÉSERVÉE au chapitre:

No de membre national: M.

Mme A100

No de carte d'adhésion: M.

Mme



CHAPITRE MAISONNEUVE

C.P. 217 Succursale St-Michel
Montréal (Québec) H2A 3L9
Tél. : 514-721-7743 poste 2005

Mise en Candidature ÉLECTIONS 2017

Je suis intéressé(e) à faire partie du conseil d'administration pour un terme de 2 ans , au poste de: (veuillez S.V.P. cocher le poste choisi)

VICE-PRÉSIDENT

SECRÉTAIRE

Nom du membre: _____

Numéro de membre: _____

Adresse: _____

Ville: _____

Code postal: _____

Téléphone: _____

Date: _____

Signature: _____

P.-S. Vous pouvez obtenir de plus amples informations en communiquant au 514-721-7743 poste 2005, 450-654-2709 ou par courriel au heritagemaisonnev@aei.ca

Les bulletins de mise en candidature doivent être acheminés avant le 8 mars 2017 à notre bureau et à l'adresse mentionnée plus haut.



Souper dansant Noël 2016



Restaurant Buona Sera

5337 boul. Henri-Bourassa Est, Montréal-Nord

Dimanche 18 décembre 2016 à 17.30 heures

Table d'hôte 35.00\$ par personne incluant les taxes.

Vous trouverez les choix du menu au verso de cette feuille.

Le souper sera facturé séparément.

Restaurant licencié

Vous recevrez une 2e facture, s'il y a lieu, pour les consommations (Bar).

Veillez prendre note que le pourboire ne sera pas inclus aux deux factures.



Animation avec le  *et la chanteuse Liette des Productions R. Mimeau*

MUSIQUE RÉTRO, COUNTRY ET DE NOËL

Nous vous demandons de réserver vos places le plus rapidement possible.

Le nombre de places disponibles est limité.



SVP, veuillez réserver en téléphonant au bureau du chapitre au 514-721-7743 poste 2005 ou au 450-654-2709 ou par courriel au

heritagemaisonuev@aei.ca



Souper dansant Noël 2016

Restaurant Buona Sera

MENU

- SOUPE DU JOUR OU JUS DE TOMATES
- CHOIX DE SALADE (DU CHEF OU CÉSAR)

PLATS PRINCIPAUX

1. Lasagne au four
2. RIB Steak (8 oz)
3. Penne brocoli/crevettes (sauce rosée)
4. Souvlaki de porc (2 bâtons)
5. Brochette de poulet
6. Escalope de poulet Parmigiana
7. Filet de saumon
8. Pizza (toute garnie) au four à bois

INCLUANT: Dessert + Café ou Thé



Chapitre Maisonneuve

Dîner du jour de l'An



L'on célébrera la nouvelle année, cette année encore au
RESTAURANT LA CASA GRECQUE

10651 BOUL. PIE-IX (coin Amiens), Montréal

Centre d'achat Forest

Arrêt d'autobus en face

Grand stationnement gratuit

Nous aurons des tirages de cadeaux et un tirage moitié-moitié.

Bienvenue à tous.

Apportez votre vin.

DATE: Jeudi 29 décembre 2016

Heure: 11.30 heures

Menu

Soupe du jour

Crevettes papillon

ou Filet de sole

ou Brochette de poulet

ou Lasagne

ou Steak à la grecque

Dessert du jour

Thé ou café

19.00 \$ taxe et pourboire inclus

**IL est IMPORTANT DE CONFIRMER VOTRE PRÉSENCE PAR LA POSTE au moyen du
coupon-réponse et le faire parvenir avec un chèque avant le 15 décembre au**

Club Héritage – Chapitre Maisonneuve

C.P. 217, Succ. St-Michel, Montréal (Québec) H2A 3L9

Bureau 514-721-7743 poste 2005 ou au 450-654-2709

COUPON-RÉPONSE Dîner du Jour de l'An 2016

Nom : _____ Prénom : _____

Adresse : _____ Code postal : _____

Numéro de téléphone : _____

Nombre de personnes : _____ X 19.00 \$ par personne Total: _____ \$



CHAPITRE MAISONNEUVE

Diner de janvier 2017

RESTAURANT L'ACADÉMIE
(Niveau rez-de-chaussée)
7275 boulevard Galeries d'Anjou, Anjou
(près du Tim Horton)
Stationnement disponible.



DATE: 25 janvier 2017
Heure: 11.30 heures
Prix: À compter de 16.00\$

Menu à la carte et Table d'hôte offerts.

Addition payable au serveur.

Apportez votre vin et votre bière.

SVP, veuillez **réserver vos places le plus rapidement possible** en téléphonant au bureau du chapitre au 514-721-7743 poste 2005 ou au 450-654-2709 Pierre Amyot ou par courriel au heritagemaisonneuv@aei.ca



CHAPITRE MAISONNEUVE



Diner DE LA SAINT-VALENTIN 2017

Afin de rencontrer de nouveaux membres et vos amis,
Pierre, Yvon, Rino et Ginette vous convient au

Restaurant Fu Lam

358 Notre-Dame

Repentigny, QC

(Marina Repentigny, au fond du terrain de stationnement)

Buffet chinois

Espace de stationnement disponible.

Date : Mercredi 15 février 2017 à 11.30heures

Prix: 18.00 \$ par personne
Taxes et pourboire inclus

Restaurant licencié.

**IL SERA IMPORTANT DE CONFIRMER VOTRE PRÉSENCE PAR LA POSTE au moyen du
coupon-réponse et le faire parvenir avec un chèque au
Club Héritage – Chapitre Maisonneuve
C.P. 217, Succ. St-Michel, Montréal (Québec) H2A 3L9
Bureau 514-721-7743 poste 2005 et Pierre Amyot au 450-654-2709**

COUPON-RÉPONSE

diner de la St-Valentin 2017

Nom : _____ Prénom : _____

Adresse : _____ Ville: _____

Code postal: _____ Numéro de téléphone : _____

Nombre de personnes : _____ X 18.00 \$ Chèque ci-joint au montant de _____ \$



Chapitre Maisonneuve



Diner de mars 2017

Réunion générale annuelle et élection.

Mercredi 22 mars 2017

Bienvenue à tous au Restaurant Apelia

3145 rue Jarry Est, quartier St-Michel (près de la 9e Avenue), Montréal

Heure: 11.30 heures



MENU à la carte ou Table d'hôte

incluant

Soupe

Dessert du jour

Thé ou café

L'addition est payable à la table.

Restaurant licencié

IMPORTANT

Veillez **réserver vos places** sans faute en téléphonant au bureau du chapitre au 514-721-7743 poste 2005 ou au 450-654-2709 Pierre Amyot ou par courriel au heritagemaisonneuv@aei.ca